

## Keuringsverslag van een elektrische laagspanning- en zeer lage spanningsinstallatie

CONFORM

Datum keuring: 16/06/2023

Inspecteur: Jonas Van Assche

Mentor:

Installateur: Frederic Flamey

ID-label:

B.T.W. nr.: BE 0655 852 137

Klantreferentie:

Merk en type meettoestel: Metrel MI 3102  
BT

Serienummer: 23021936

Datum verslag: 19/06/2023

Dit rapport vervangt rapport met rapportnummer 1162446

### Plaats van het onderzoek

Straatnaam Sportstraat  
Huisnummer 45  
Busnummer  
Postcode 8310  
Gemeente Brugge  
Land België

### Eigenaar

Naam  
Straatnaam Sportstraat  
Huisnummer 45  
Busnummer  
Postcode 8310  
Gemeente Brugge  
Land België

Redes  
Sportstraat  
45  
8310  
Brugge  
België

### Installateur

Naam Frederic Flamey  
BTW nr. BE 0655 852 137  
Telefoonnummer +32 471 65 13 86  
E-mail fredericflamey@yahoo.com

Type : woning

EAN : 54

Teller Nr.: : 1SAG1105271229

Niet meegedeeld

Afbeelding schakel- en verdeelbord:



### Aard onderzoek:

Netbeheerder: FLUVIUS

Spanning: 1-230V

Meter / bord verbinding: 10 mm²

Max beveiliging: 25 A

Aantal borden: 1

Aantal kringen: 14

Aardelektrode: Verticaal of schuin in de grond gedreven staven, pennen of geleiders

Ri algemeen: 4,43 MΩ

RE: 13,,13 Ω

OK

OK

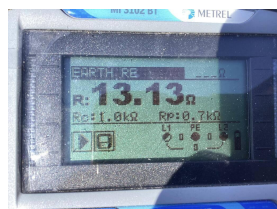
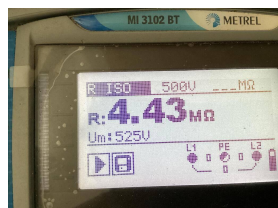

## DIFFERENTIEELSTROOMINRICHTING

$I\Delta$ (mA)	In (A)	In - andere (A)	$I_{\Delta t}$	Type	Beveiligde kringen	Test	x 2,5
300	40		22,5kA2s (3000A)	A	14	OK	OK
30	40		22,5kA2s (3000A)	A	9	OK	OK

## BESCHRIJVING INSTALLATIE

Aantal kringen	Curve	Bescherming IN (A)	(andere)	P	Sectie (mm <sup>2</sup> )
1	C	25		2	4
11	C	20		2	2,5
2	C	16		2	1,5

Visueel nazicht (algemeen) OK

Directe aanraking OK

Indirecte aanraking OK

Aansluitingen OK

schema in bijlage door Aceg vzw NA

Equipotentiale verbindingen OK

Doorsnede geleiders OK

Continuïteit OK

Verlichting / toestellen NVT

## OPMERKINGEN - INBREUKEN - NOTA'S

nota/note 2 Geen inbreuken vastgesteld.

nota/note 27 Het EAN-nummer kon ons niet meegedeeld worden tijdens onze rondgang.

nota/note 5 De verlichting is nog niet definitief geplaatst.

## BESLUIT

- De elektrische installatie voldoet aan de voorschriften van het KB 08/09/2019 - AREI Boek 1. Het volgende controlebezoek is te voorzien voor 16/6/2048
- De nodige maatregelen werden genomen, zodat de ingangsklemmen van de automatische differentieelstroominrichting, geplaatst aan het begin van de installatie, ontoegankelijk zijn gemaakt door verzegeling.
- Het (de) eendraadsschema(s) en het (de) situatieplan(nen) werd(en) door het erkend organisme voor gezien getekend.

De installatie is aangevat voor 01/06/2023, hierdoor is rekening gehouden met de afwijkende beschikkingen vermeld in 6.5.8. van Boek I.

Deze pdf-versie van het keuringsverslag is de originele versie en mag worden verspreid..

Aantal bijlage(n):

## VRIJGAVE VAN HET KEURINGSVERSLAG

De inspecteur Jonas Van Assche

*Jonas Van Assche*

Jonas Van Assche  
ACEG VZW - #327

## Plichten van de eigenaar, beheerder, huurder voor de installatie onderworpen aan het AREI Boek 1 afdeling 9.1.2.

- Het verslag dient te worden bewaard in het dossier van de elektrische installatie.
- Elke wijziging dient te worden vermeld in het elektrisch dossier.
- Elk ongeval overkomen van personen en te wijten, rechtsreeks of onrechtstreeks, aan de aanwezigheid van de elektrische installatie dient onmiddellijk meegedeeld te worden aan de algemene Directie Energie van de Federale Overheidsdienst Economie.

## Kwaliteit

- De reproductie van dit document is enkel toegelaten in zijn integrale vorm en enkel met het schriftelijk akkoord van het controleorganisme en de aanvrager.
- De keuring beperkt zich tot de zichtbare en normaal toegankelijke delen van de installatie.

Voor vragen of algemene voorwaarden verwijzen wij graag naar [www.aceg.be](http://www.aceg.be)

BE53 0689 0209 2953 | BTW BE0839.866.481

## Stappenplan voor een installatie die conform is:

Stap 1

Stap 2

Stap 3

Stap 4

## Stappenplan voor een installatie die conform is:

Stap 1	Stap 2	Stap 3	Stap 4
Lees dit proces-verbaal zorgvuldig en besteed aandacht aan de eventuele nota's	Als u grote wijzigingen of uitbreidingen aan de installatie aanbrengt, moet u deze laten controleren.	De volgende periodieke keuring is voorzien voor 16/6/2048	ACEG staat tot uw dienst voor alle noodzakelijke keuringen.

ORIGINEEL

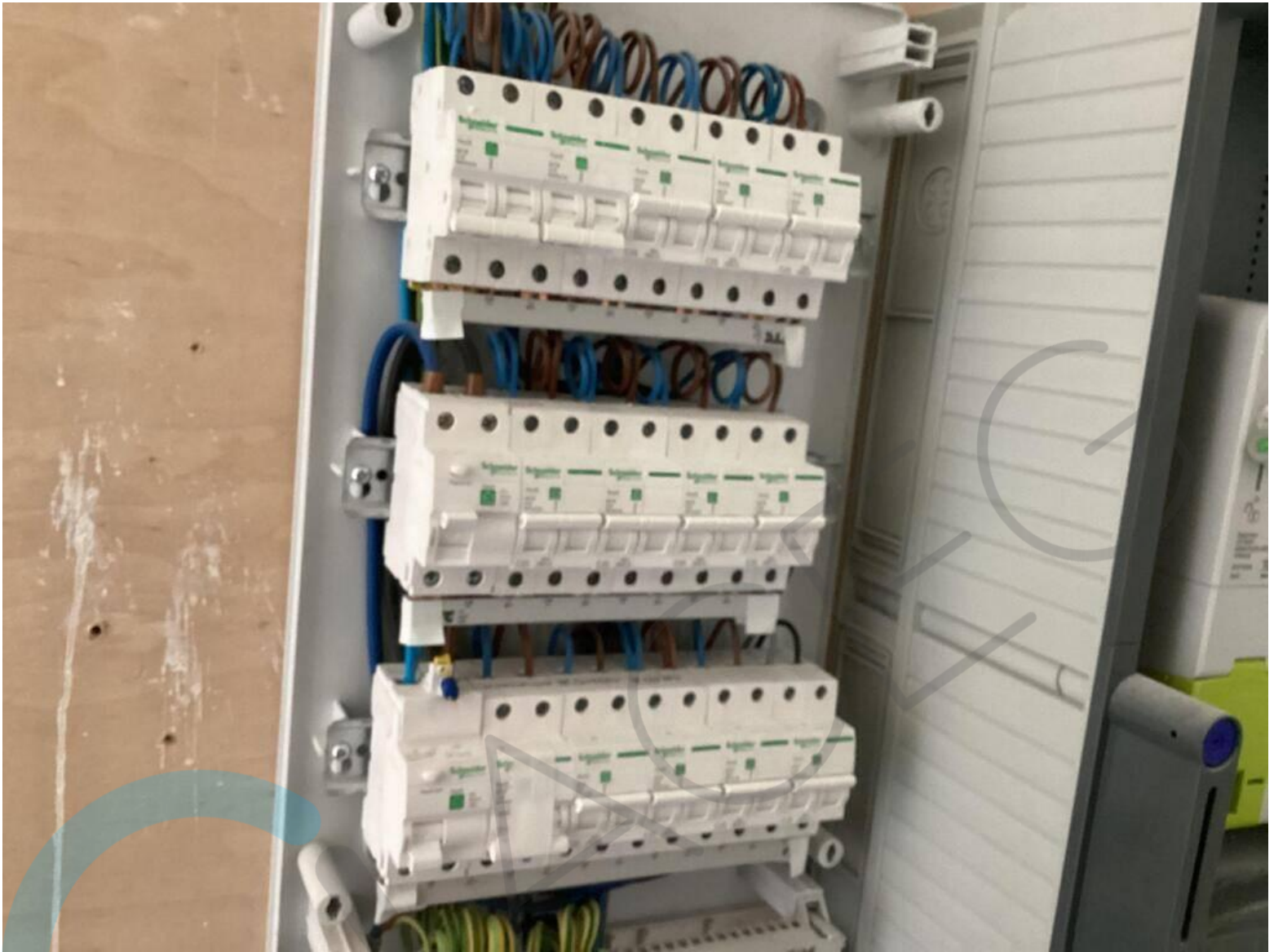





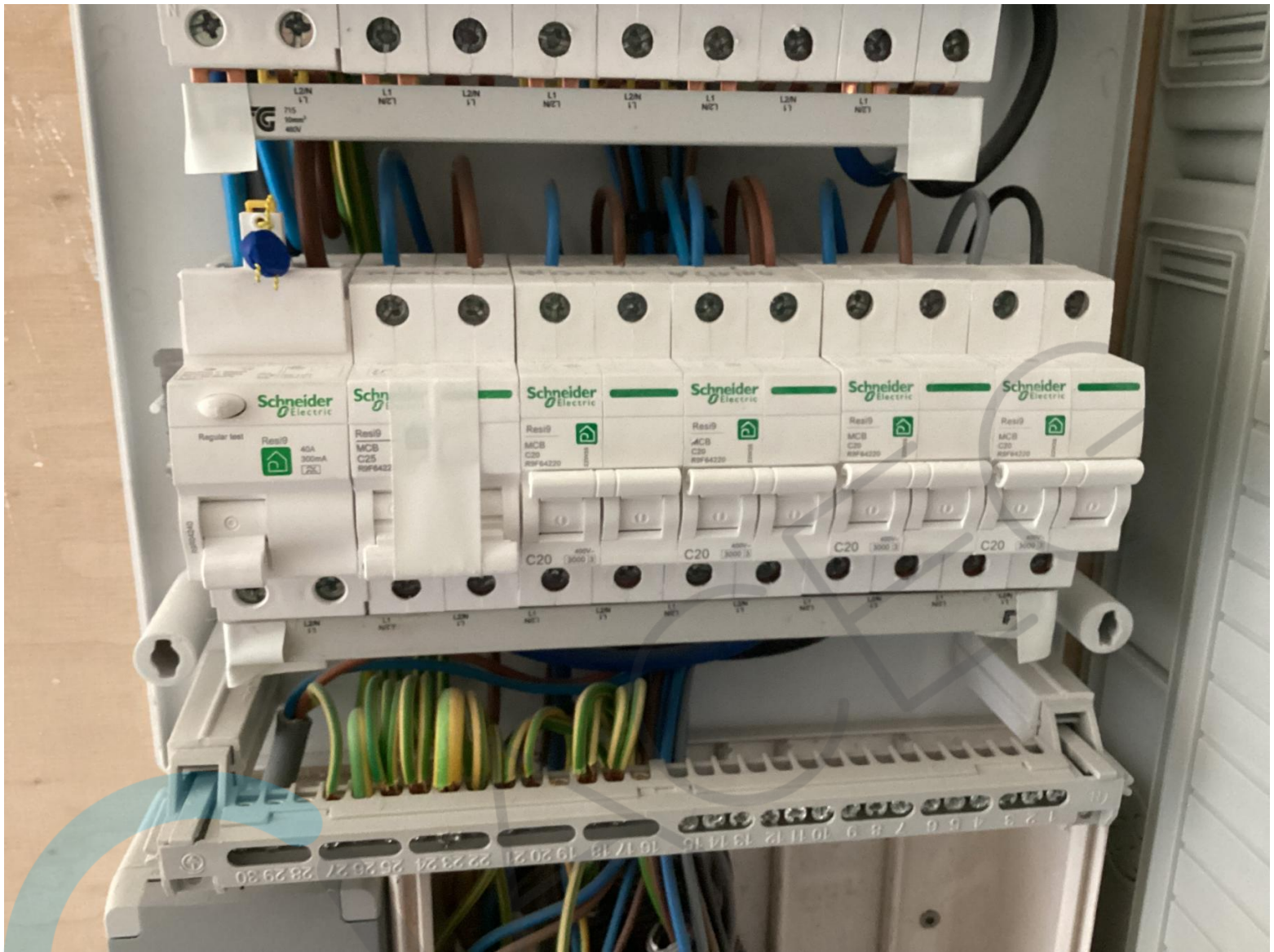

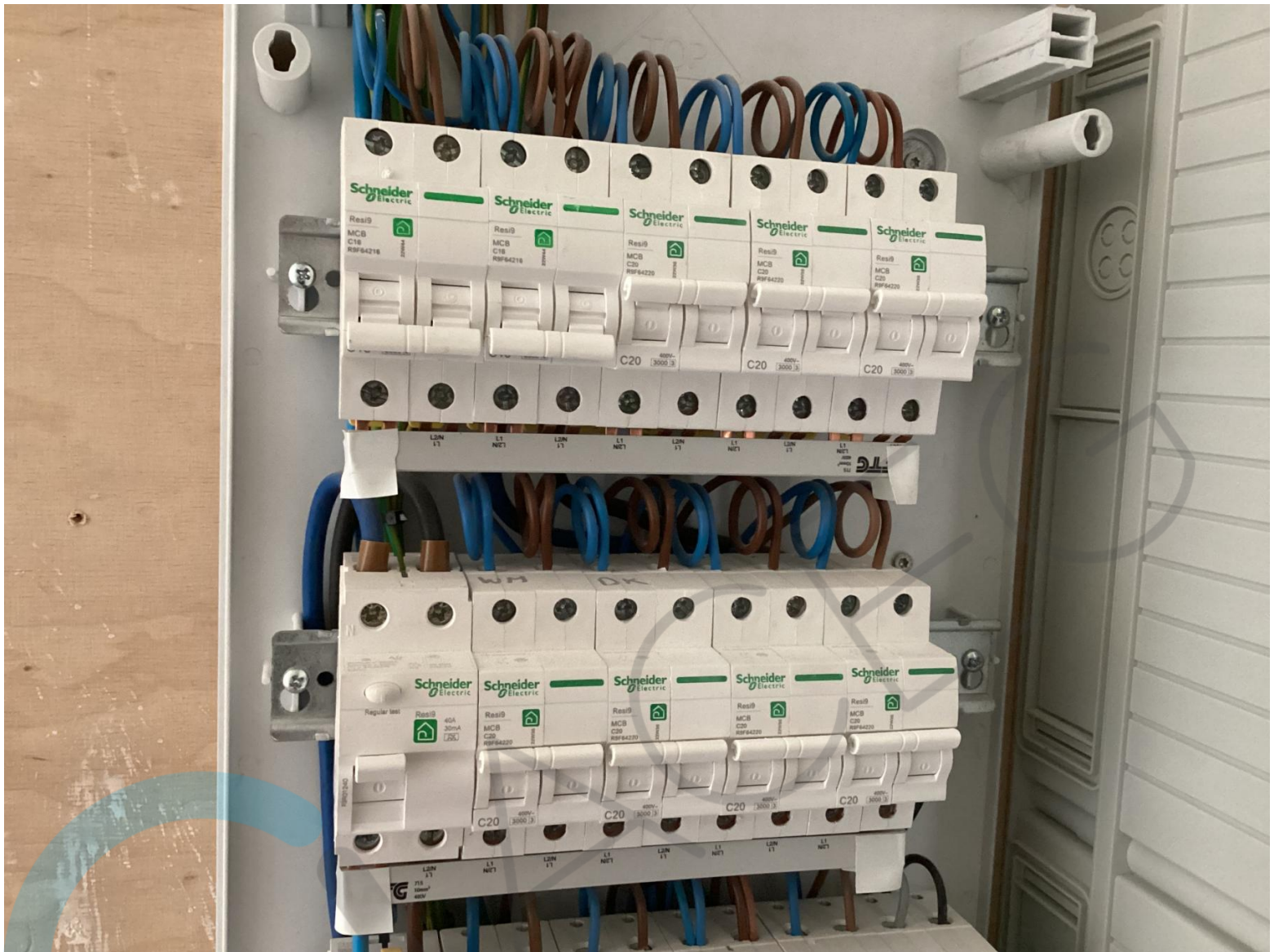



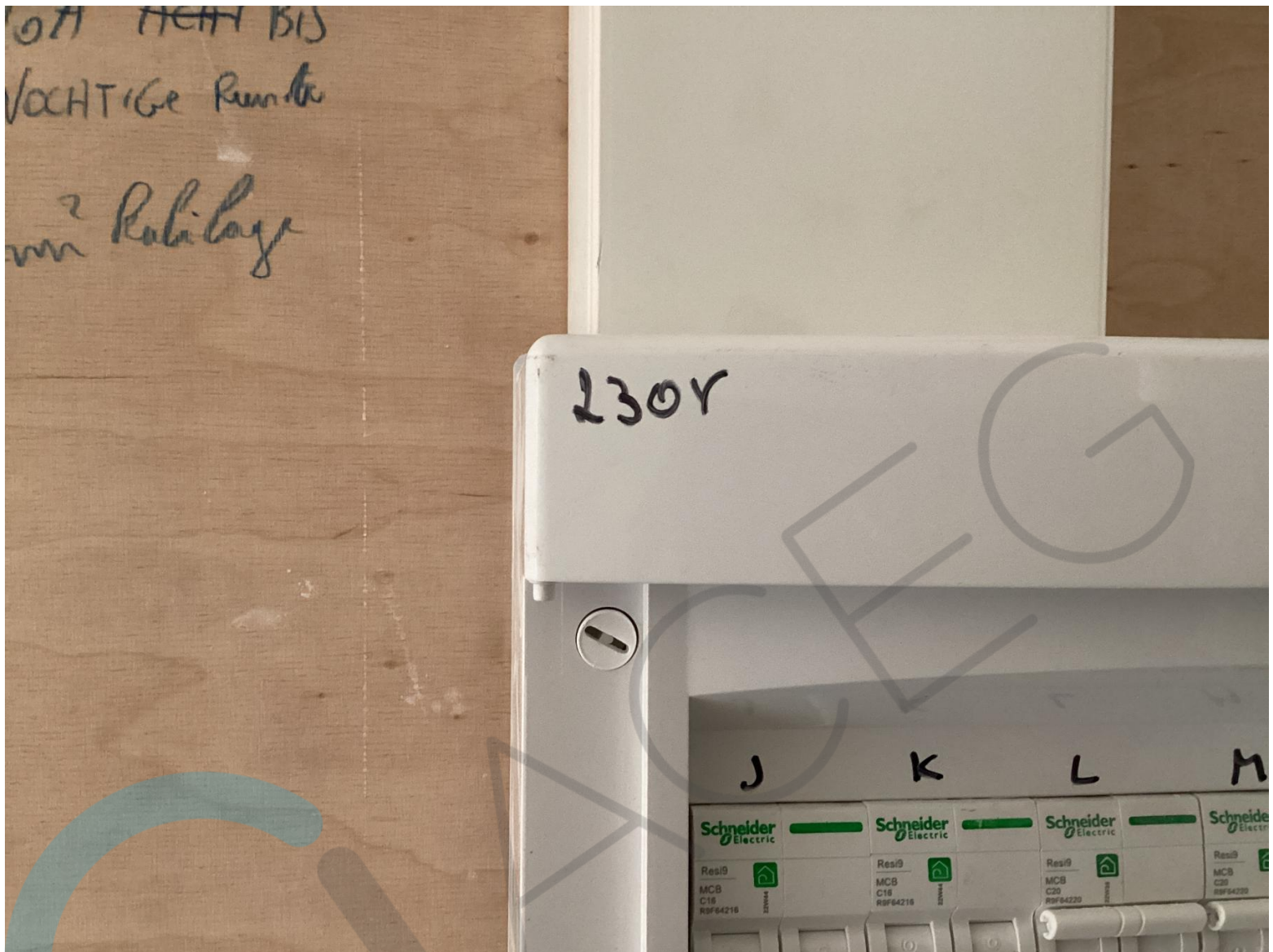

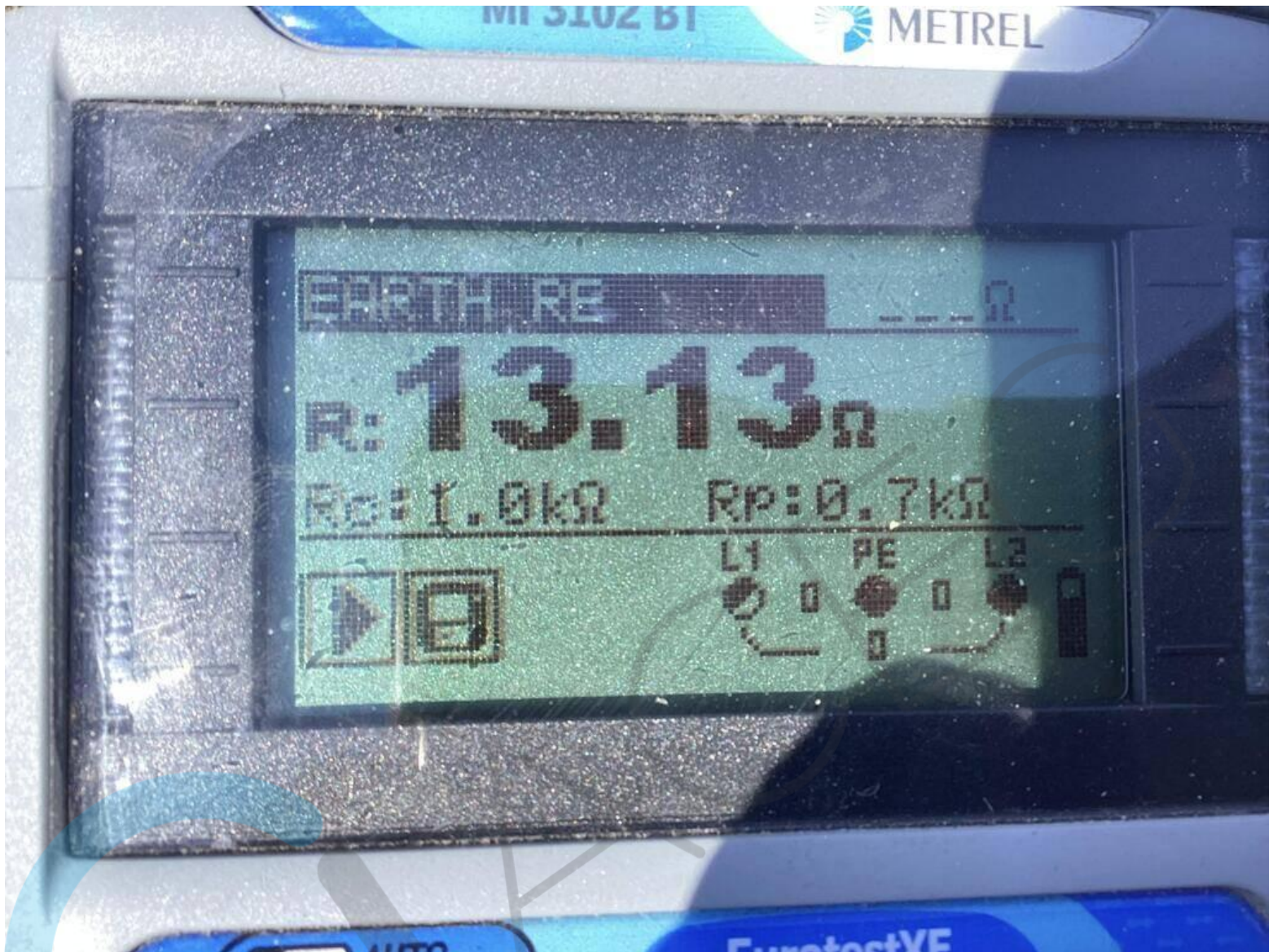

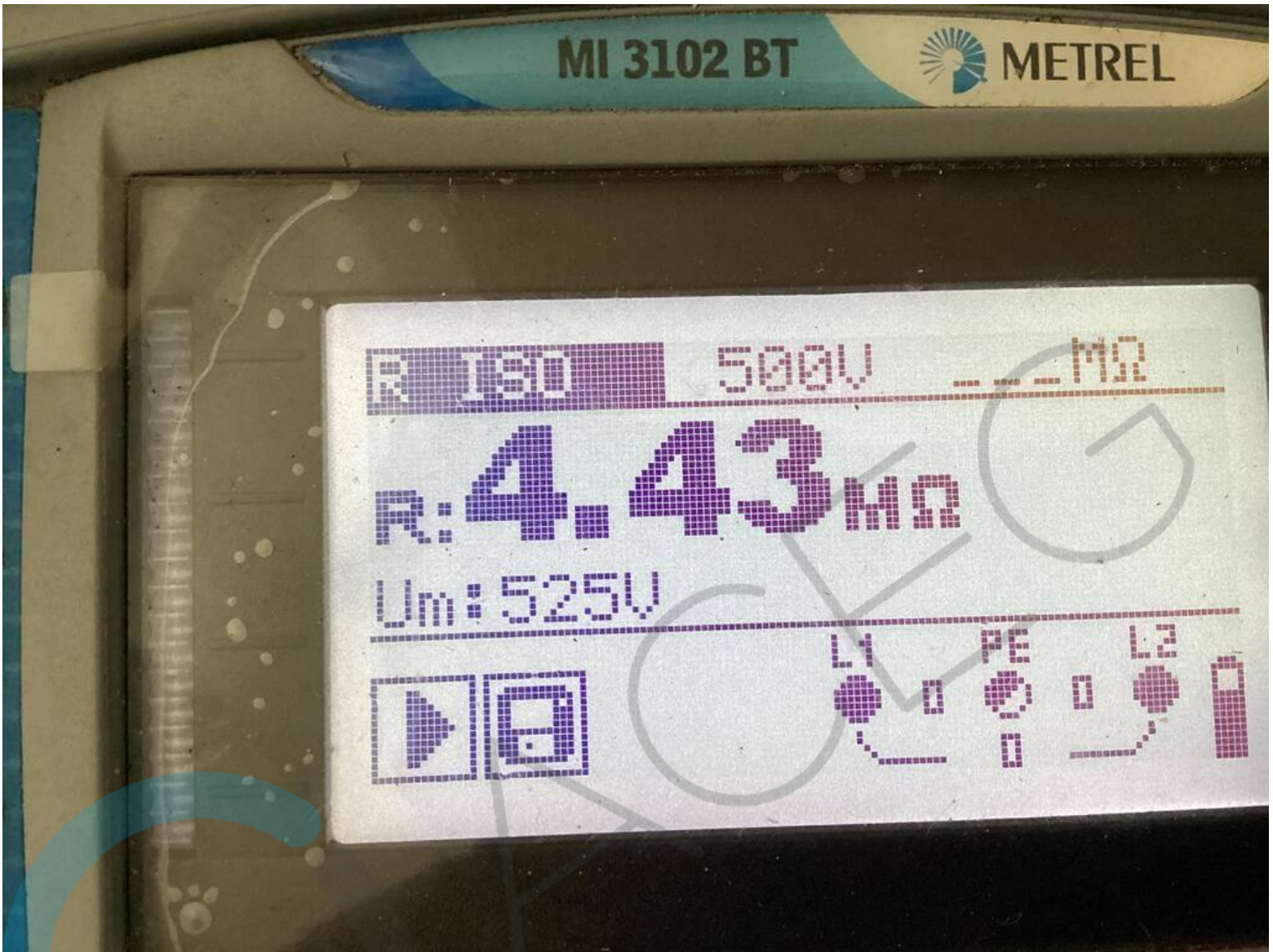

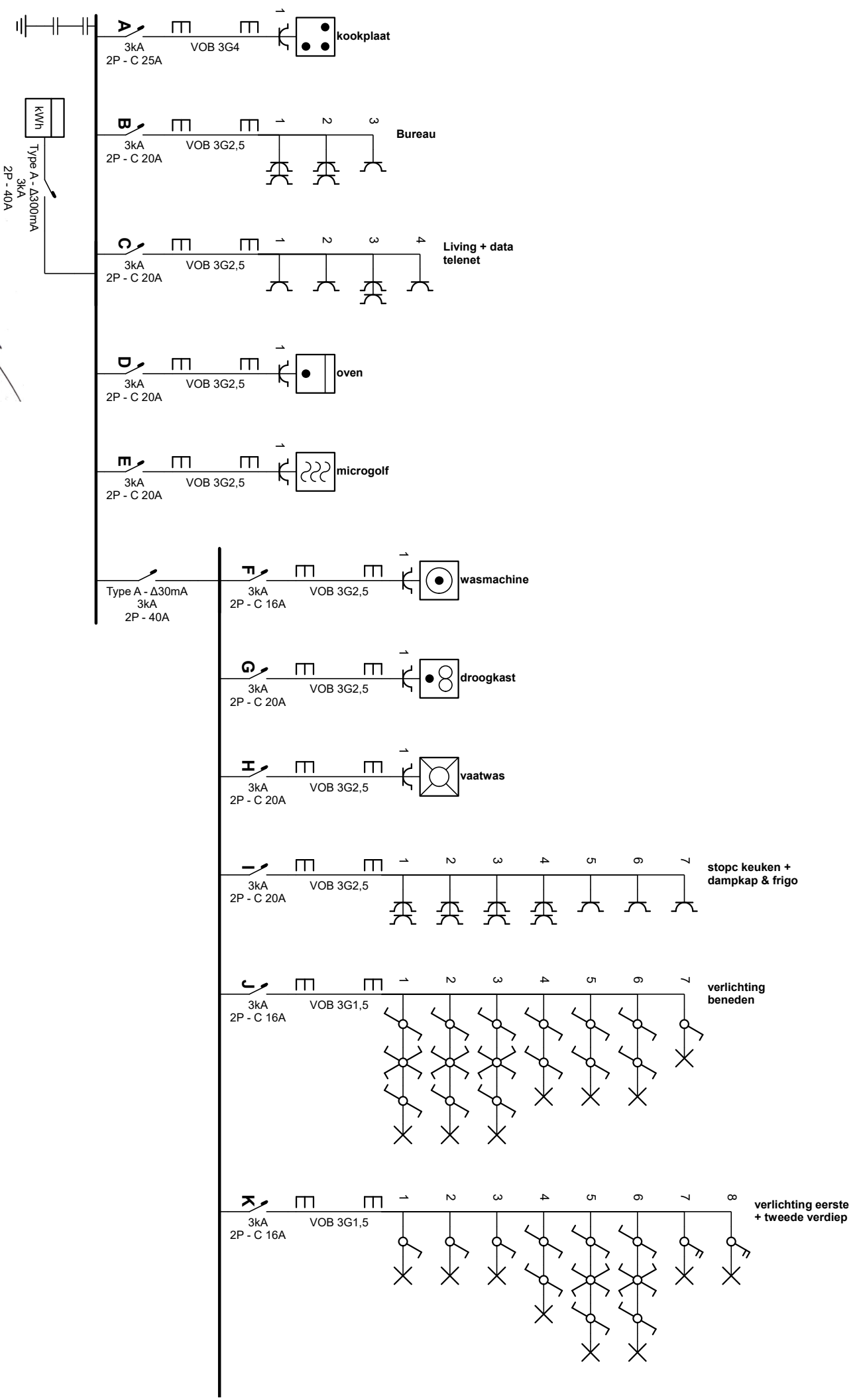

**Ekend Organisme**

ACEG West-Vlaanderen  
 Pieter Boncoquetstraat 39  
 8870 Izegem  
 Tel.: 050 96 02 08  
 e-mail: ww@aceg.be

**ACEG**  
 Jozef Van Assche  
 Jan Anker

19/06/2023

**Plaats van de elektrische installatie**

Redes BV  
 Sportstraat 45  
 8310

**Installateur**

Bolt  
 Annuntienstraat 96  
 8000 Brugge  
 GSM: 0471 65 13 86  
 e-mail: fredericlamey@yahoo.com  
 BTW BE 0655.852.137

p. 1/6  
**Eendradschema**

2 x 230V ~ 50Hz

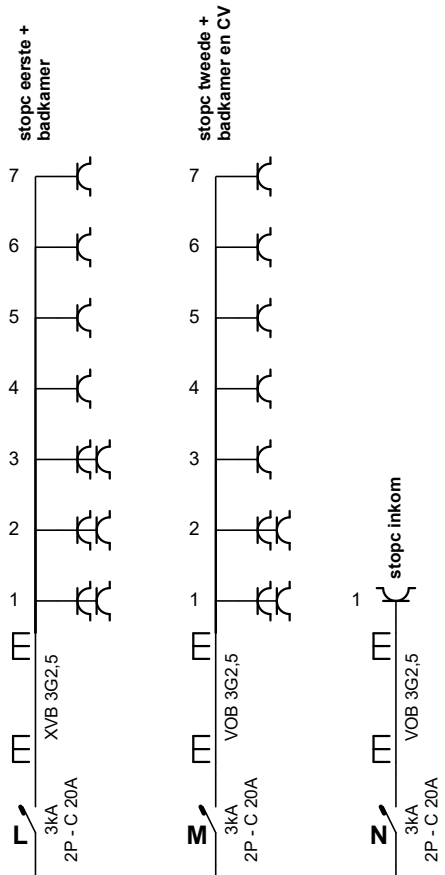

**Erkend Organisme**

ACEG West-Vlaanderen  
 Pieter Bonquetstraat 39  
 8870 Izegem  
 Tel.: 050 96 02 08  
 e-mail: wvl@aceg.be



19/06/2023

**Plaats van de elektrische installatie**

Redes BV  
 Sportstraat 45  
 8310  
 45

**Installateur**

Bolt  
 Annuntiatenstraat 96  
 8000 Brugge  
 GSM: 0471 65 13 86  
 e-mail: fredericflamey@yahoo.com  
 BTW BE 0655.852.137

**p. 2/6  
 Eendraadschema**

2 x 230V ~ 50Hz

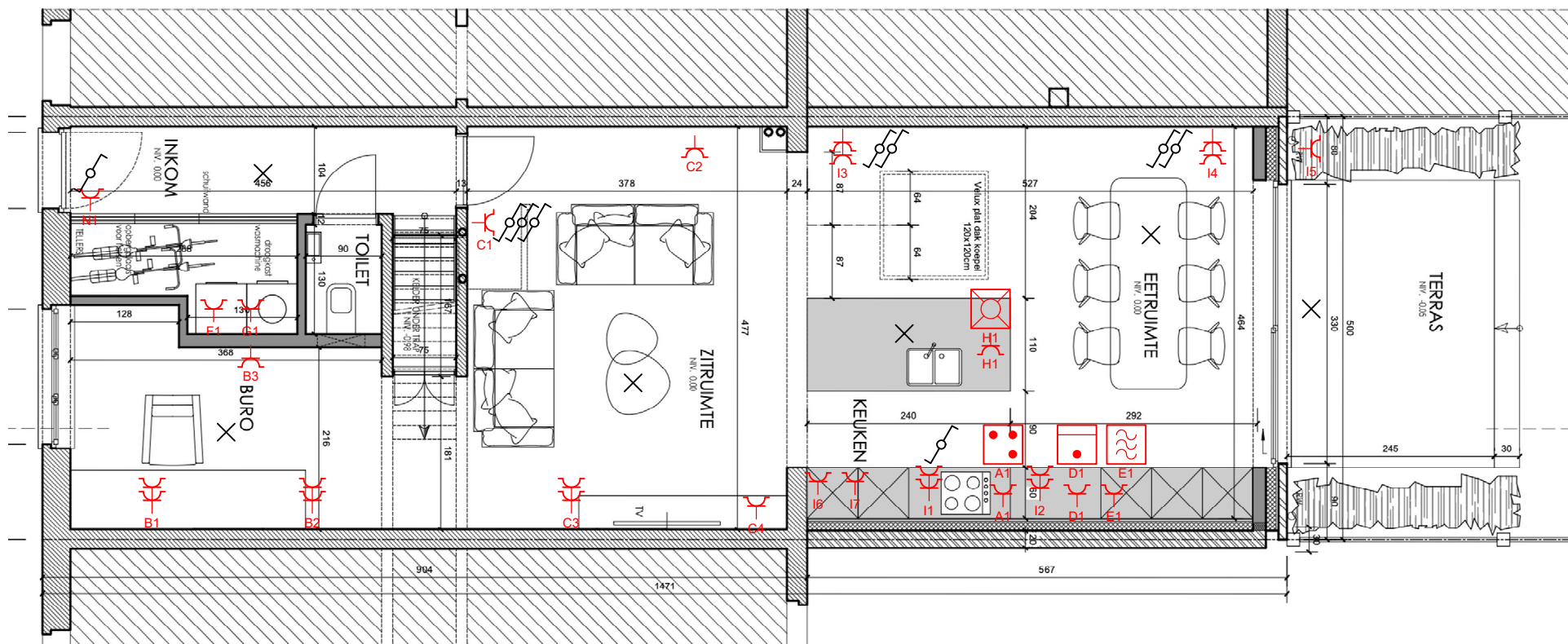

**Erkend Organisme**  
 ACEG West-Vlaanderen  
 Pieter Boncquetstraat 39  
 8870 Izegem  
 Tel.: 050 96 02 08  
 e-mail: wvl@aceg.be

**ACEG** 1327  
 Jonas Van Assche  
 Van Assche  
 19/06/2023

**Plaats van de elektrische installatie**  
 Redes BV  
 Sportstraat 45  
 8310  
 45

**Installateur**  
 Bolt  
 Annuntiatenstraat 96  
 8000 Brugge  
 GSM: 0471 65 13 86  
 e-mail: fredericflamey@yahoo.com  
 BTW BE 0655.852.137

**p. 3/6**  
**Situatieschema**  
 2 x 230V ~ 50Hz

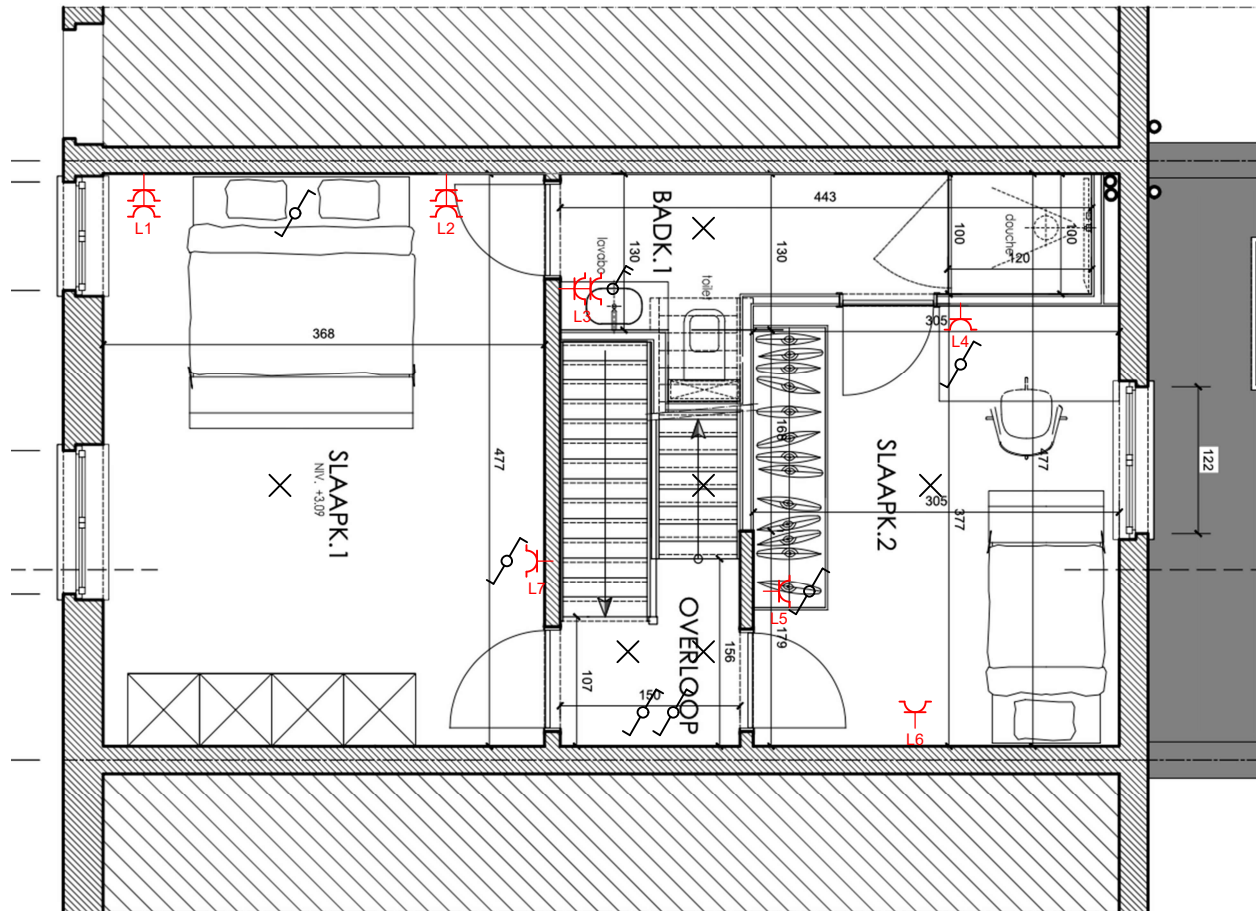

**Erkend Organisme**  
 ACEG West-Vlaanderen  
 Pieter Boncquetstraat 39  
 8870 Izegem  
 Tel.: 050 96 02 08  
 e-mail: wvl@aceg.be

  
 Jozias Van Assche  
 Van Assche  
 19/06/2023

**Plaats van de elektrische installatie**  
 Redes BV  
 Sportstraat 45  
 8310  
 45

**Installateur**  
 Bolt  
 Annuntiatenstraat 96  
 8000 Brugge  
 GSM: 0471 65 13 86  
 e-mail: fredericflamey@yahoo.com  
 BTW BE 0655.852.137

**p. 4/6**  
**Situatieschema**  
 2 x 230V ~ 50Hz

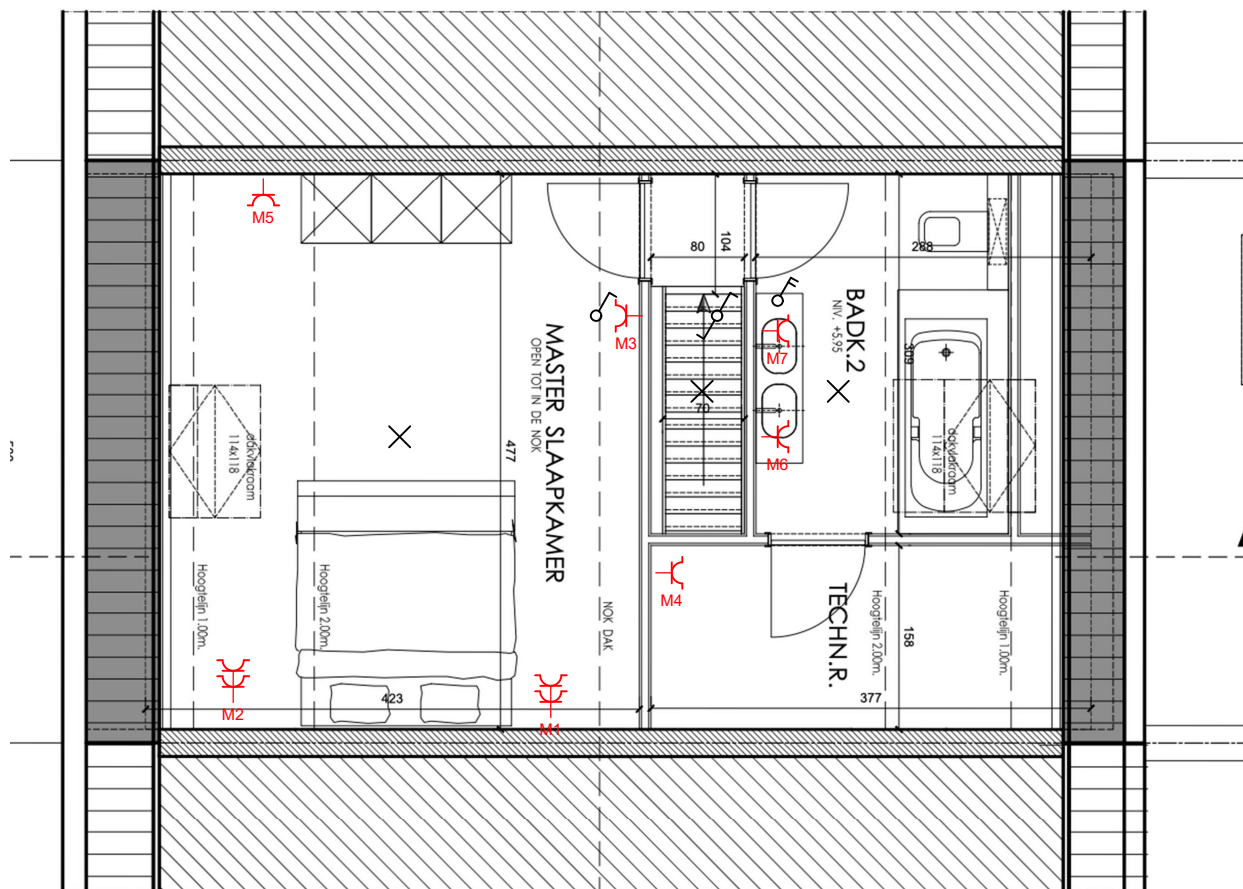

**Erkend Organisme**  
 ACEG West-Vlaanderen  
 Pieter Boncquetstraat 39  
 8870 Izegem  
 Tel.: 050 96 02 08  
 e-mail: wvl@aceg.be

**ACEG** 377  
 Jorias Van Assche  
 Van Assche  
 19/06/2023

**Plaats van de elektrische installatie**  
 Redes BV  
 Sportstraat 45  
 8310  
 45

**Installateur**  
 Bolt  
 Annuntiatenstraat 96  
 8000 Brugge  
 GSM: 0471 65 13 86  
 e-mail: fredericflamey@yahoo.com  
 BTW BE 0655.852.137

**p. 5/6**  
**Situatieschema**  
 2 x 230V ~ 50Hz



**A** kookplaat

**B** Bureau

**C** Living + data telenet

**D** oven

**E** microgolf

**F** wasmachine

**G** droogkast

**H** vaatwas

**I** stopc keuken + dampkap & frigo

**J** verlichting beneden

**K** verlichting eerste + tweede verdiep

**L** stopc eerste + badkamer

**M** stopc tweede + badkamer en CV

**N** stopc inkom

**Erkend Organisme**

ACEG West-Vlaanderen  
Pieter Boncquetstraat 39  
8870 Izegem  
Tel.: 050 96 02 08  
e-mail: wvl@aceg.be

**Plaats van de elektrische installatie**

Redes BV  
Sportstraat 45  
8310  
45

**Installateur**

Bolt  
Annuntiatenstraat 96  
8000 Brugge  
GSM: 0471 65 13 86  
e-mail: fredericflamey@yahoo.com  
BTW BE 0655.852.137

**p. 6/6**  
**Lijst Kringen**

2 x 230V ~ 50Hz