





ASSEBROEK, WONING

Referentienummer: Gulden-Peerdenstraat 125 - 8310 Assebroek



579000 €

Adres: Gulden-Peerdenstraat 125, 8310 Assebroek

	4
	2
	185 m ²
	208 m ²



Omschrijving

Op wandelafstand van centrum Brugge is deze met smaak gerenoveerde (2025) halfopen gezinswoning gelegen. Scholen, supermarkten, openbaar vervoer,... liggen in de directe omgeving. Ook het station en invalswegen zijn van hieruit vlot bereikbaar. Bij de renovatie is rekening gehouden met de energiezuinigheid om aan te strenge isolatie- en ventilatienormen te voldoen. Daardoor heeft het huis een heel mooie EPC label (label A). Hoogrendementsglas in isolerend kader, ventilatiesysteem C+, centrale verwarming op aardgas (vloerverwarming gelijkvloer), een nieuw geïsoleerd dak, conform gekeurde elektriciteit, geïsoleerde gevels,... het is allemaal aanwezig. Daarbovenop is er een regenwaterput (5.000 liter) aangesloten op de nodige toestellen en zijn er 8 zonnepanelen voorzien. In de zonnig, aangelegde tuin tuin met terras is het genieten van de rust en privacy.

Hedendaagse materialen en keuzes zijn bij de renovatie gebruikt. Zo hebben de badkamers een Mortex afwerking en zijn er parketvloeren op elk verdiep. Door de inkomhal met fietsenberging en vestiaire treedt men binnen in de open keuken, geïnstalleerd met alle toestellen, met keukeneiland. Aansluitend is er de lichtrijke leefruimte en een extra ruimte aan de voorkant van het huis die kan worden gebruikt al bureau, praktijk speelkamer,... of naar keuze van de nieuwe eigenaar. Verder is er op het gelijkvloers extra berging en een aparte wasplaats. Het 1^{ste} verdiep telt 2 volwaardige slaapkamers en een badkamer met inloopdouche, toilet en dubbele wastafel. Slaapkamer 3 en 4 liggen op de het 2^{de} verdiep met een extra badkamer met dezelfde voorzieningen. De zolder is bereikbaar met een schuiftrap.

GELIJKVLOERS

- Inkomhal: 10 m²
- Open keuken: 14 m²
- Leefruimte: 33 m²
- Bureau/praktijk: 14 m²

- Wasplaats: 5 m²

1^{STE} VERDIEP

- Nachthal 1: 10 m²
- Slaapkamer 1: 14 m²
- Slaapkamer 2: 12 m²
- Badkamer 1: 7 m²

2^{DE} VERDIEP

- Nachthal 2: 15 m²
- Slaapkamer 3: 14 m²
- Slaapkamer 4: 10 m²
- Badkamer: 6 m²

Zolder: 44 m²

Kenmerken

KI	€607,-
Bouwjaar	1930
Renovatie	2025
Vrij op Staat	Bij akte Gereneveerd - Instapklaar
Verwarming	Centrale verwarming op aardgas - Vloerverwarming op gelijkvloers
Ventilatiesysteem	Centraal ventilatiesysteem C+
Beglazing	Hoogrendementsglas - Isolerend PVC kader
Elektriciteit	Conform gekeurd
mobiscore	9,1 / 10

Energie

Primair energieverbruik	83
Referentie van het EPC-rapport	20250317-0003544881-RES-2
Energieklasse	

Stedenbouwkundige voorschriften

In aanvraag

Overstroming zonetype

Niet gelegen in een overstromingsgebied

AFBEELDINGEN

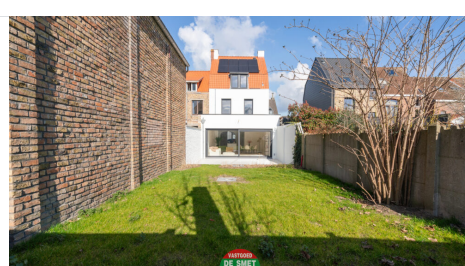
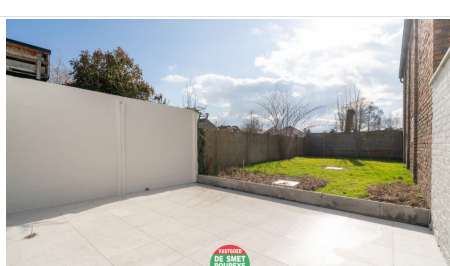
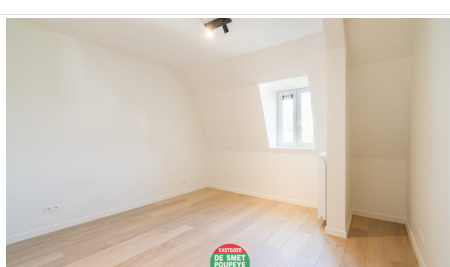
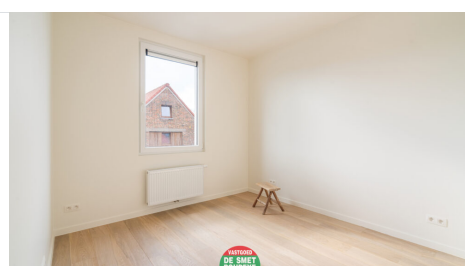
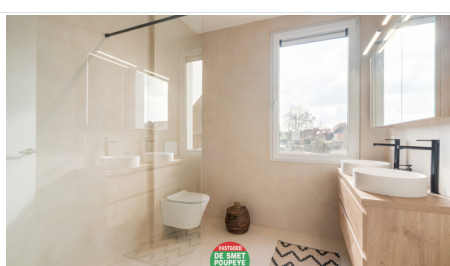
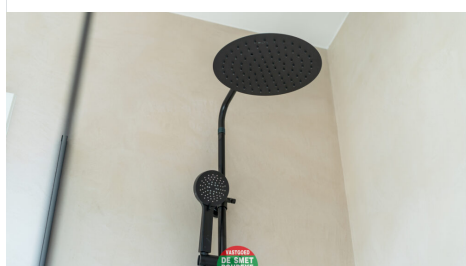
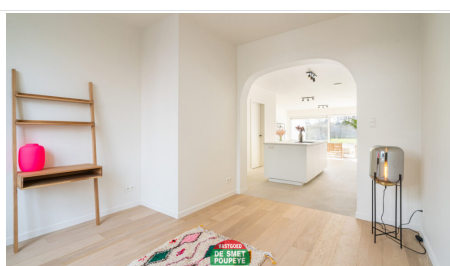
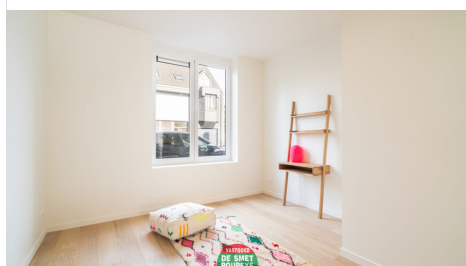
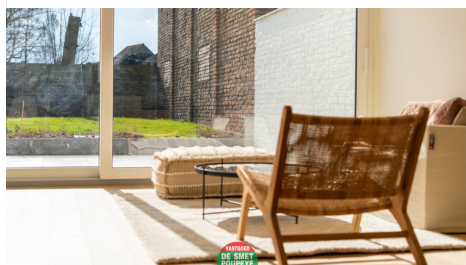
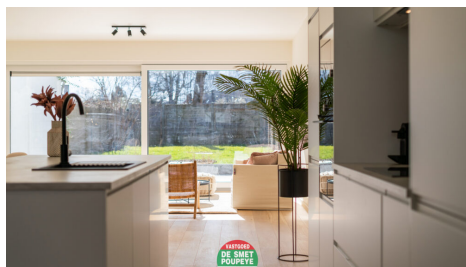



**DE SMET
POUPEYE**

**GEN. LEMANLAAN 202
ASSEBROEK**

